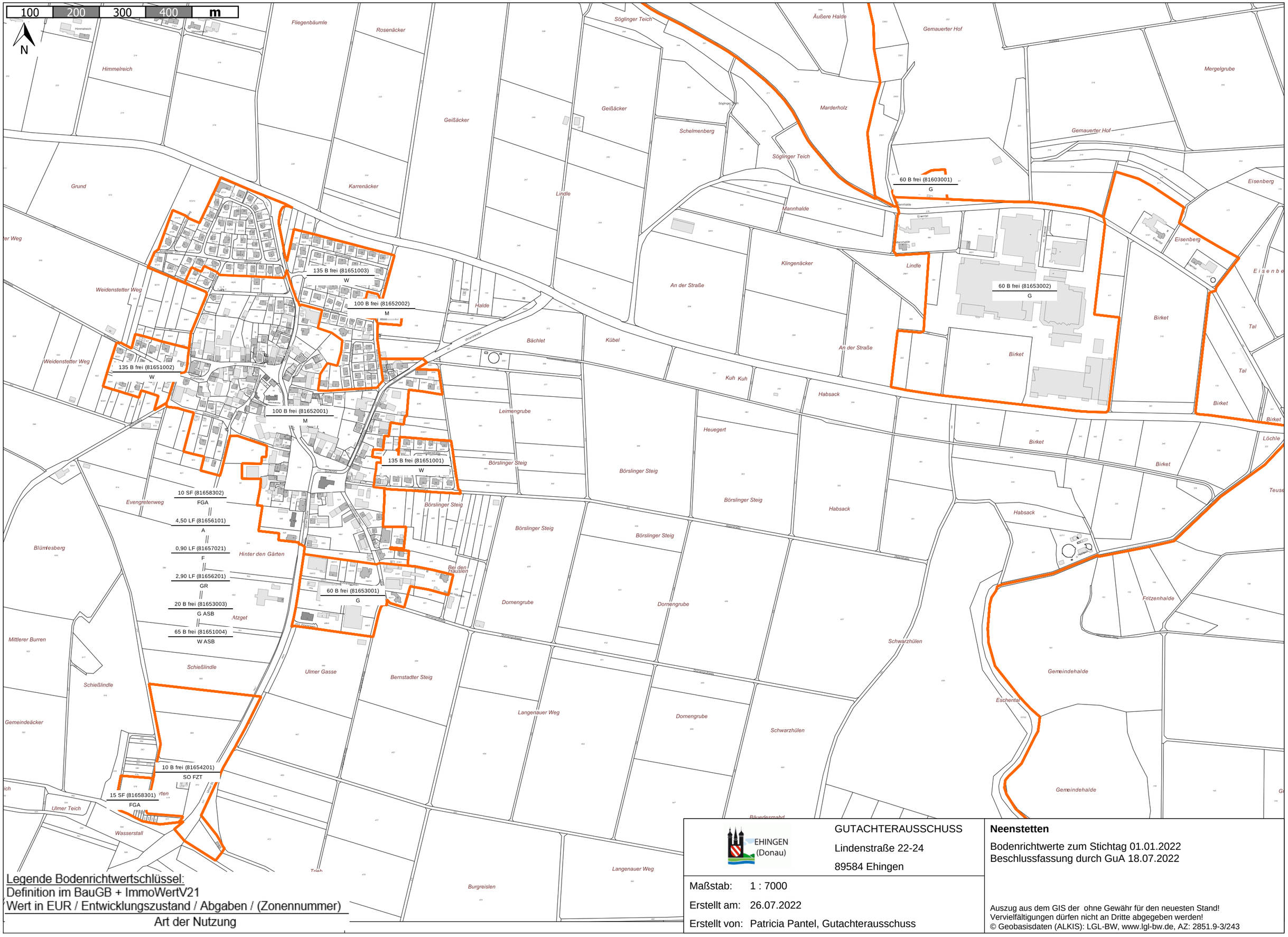

Legende Bodenrichtwertschlüssel:
Definition im BauGB + ImmoWertV21
Wert in EUR / Entwicklungszustand / Abgaben / (Zonennummer)
Art der Nutzung

EHINGEN (Donau)

GUTACHTERAUSSCHUSS
Lindenstraße 22-24
89584 Ehingen

Maßstab: 1 : 7000
Erstellt am: 26.07.2022
Erstellt von: Patricia Pantel, Gutachterausschuss

Neenstetten

Bodenrichtwerte zum Stichtag 01.01.2022
Beschlussfassung durch GuA 18.07.2022

Auszug aus dem GIS der ohne Gewähr für den neuesten Stand!
Vervielfältigungen dürfen nicht an Dritte abgegeben werden!
© Geobasisdaten (ALKIS): LGL-BW, www.lgl-bw.de, AZ: 2851.9-3/243